



La data del viaggio sarà 1\03\2014-16\03\2014

Uno sguardo alla carta



Uno sguardo alla carta



Altopiano
etiopico

Aspetti del territorio

La maggior parte dell'Etiopia è localizzata nel Corno d'Africa, che è la parte più orientale del continente africano.

La grande diversità del territorio determina una grande varietà di climi, terreni, vegetazione naturale e di aree abitate.

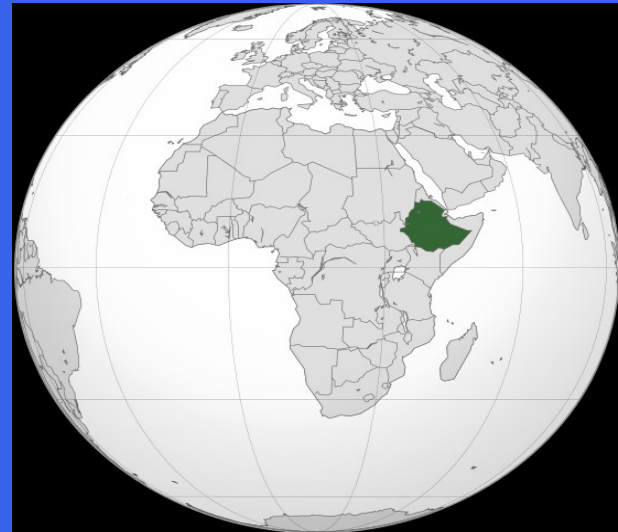

monti

All'interno dell'Etiopia si trova un vasto complesso di montagne (ALTOPIANO ETIOPICO) e scoscesi altopiani divisi dalla Rift Valley.

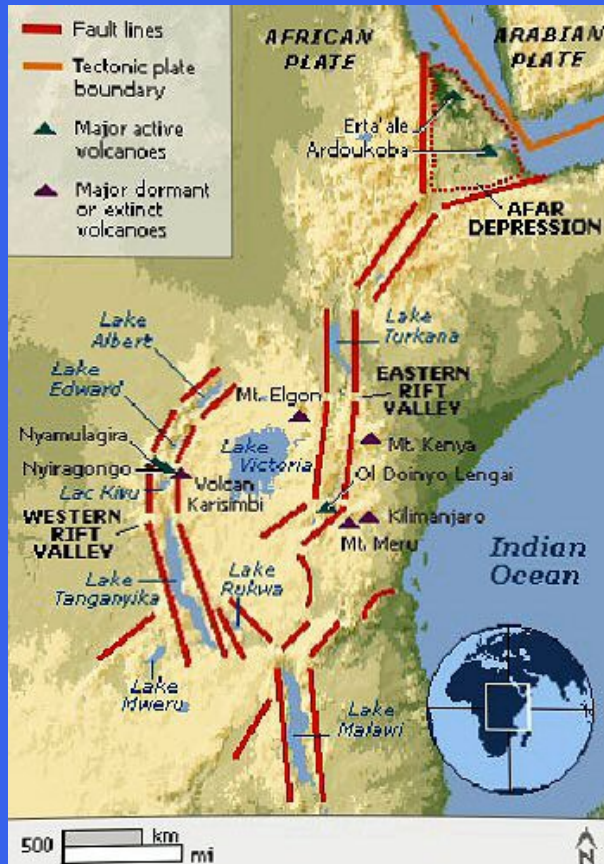

clima

La temperatura media di Addis Abeba è di circa 15 °C in dicembre e di circa 18 °C in maggio.

Luglio e agosto, i mesi delle grandi piogge, hanno temperature medie intorno ai 15-16 gradi (minime intorno agli 11).

Il clima umido permette la coltivazione di caffè, tabacco e cereali.



fiumi

Alcuni fiumi sfociano direttamente nell'Oceano Indiano.

I maggiori corsi d'acqua sono in genere navigabili solo per brevi tratti, date le forti variazioni di portata.

I principali fiumi sono:

UEBI SCEBELI e GIUBA che sfociano nell'Oceano Indiano

E il NILO AZZURRO che sfocia nel mar MEDITARRENEO

Il più grande lago si chiama TANA e si trova al centro dell'altopiano etiopico



Comparazione di dati

ITALIA

Superficie

Totale 301 340 km² (72°)

% delle acque 2,4 %

Popolazione

Totale 59 685 227 ab. (2012) (23°)

Densità 198,01 ab./km² (39°)

Tasso di crescita 0,38% (2012)^[1]

ETIOPIA

Superficie

Totale 1.127.127 km² (27°)

% delle acque 0,7 %

Popolazione

Totale 85.949.541 ab. (2012) (14°)

Densità 83 ab./km²

Tasso di crescita 2,9% (2012)^[1]

Nome degli abitanti Etiopi



ITALIA

Economia	
Valuta	Euro ^[2]
PIL (nominale)	2 014 078 ^[3] milioni di \$ (2012) (9°)
PIL pro capite (nominale)	33 115 \$ (2012) (27°)
PIL (PPA)	1 813 175 milioni di \$ (2012) (10°)
PIL pro capite (PPA)	29 812 \$ (2012) (30°)
ISU (2012)	0,881 (25°)
Fecondità	1,4 (2010) ^[4]

ETIOPIA

Economia	
Valuta	Birr etiope
PIL (nominale)	42 516 ^[2] milioni di \$ (2012) (83°)
PIL pro capite (nominale)	490 \$ (2012) (179°)
PIL (PPA)	108 954 milioni di \$ (2012) (67°)
PIL pro capite (PPA)	1 256 \$ (2012) (168°)
ISU (2012)	0,328 (basso) (157°)
Fecondità	4,0 (2011) ^[3]

Per **PIL (prodotto interno lordo)** si intende il valore di tutti i prodotti finiti e servizi prodotti in uno stato in un dato anno. Per **nominale** si intende che le stime presentate si basano sui valori di mercato correnti, convertiti al dollaro statunitense al tasso di cambio ufficiale.

aspetti della popolazione

I numero di abitanti è 85.949.541 ab. (2012)

La speranza di vita 55 anni (uomini: 52,5 anni, donne: 57,5 anni) (2008)

Mortalità infantile: 82,6 per 1000 nati vivi (2008)

Tasso di analfabetismo: 57% (2003)

Lingue ufficiali Amharico², tigrino

Altre lingue italiano, inglese

Le religioni. Chiesa ortodossa etiopica , religione musulmana

Moneta . Birr etiope

Diritto

L'Etiopia ha ratificato la Convenzione delle Nazioni Unite sui Diritti del Bambino il 14 Maggio 1991 e si è impegnata a proteggere i bambini contro tutte le forme di sfruttamento e di abuso sessuale.

Chiunque rilevasse un caso di abuso su un bambino dovrebbe segnalarlo all'operatore turistico, alla guida turistica e/o al direttore dell'albergo. Le segnalazioni possono essere fatte anche alla polizia locale, alle ambasciate, alle organizzazioni non governative, che seguiranno questi casi.

POLITICA ED ECONOMIA

Stato e società

Capo di Stato della Repubblica Federale Democratica dell'Etiopia è il Presidente, che ha solo funzioni di rappresentanza. Il potere politico è attribuito al primo ministro. Il parlamento è composto da 2 camere.

Per il 45 - 50%, la popolazione è Musulmana, per il 35 - 40% è Cristiana Ortodossa Etiope, per il 12% è Animista.

L'Etiopia è una delle più povere nazioni del mondo. Più della metà degli Etiopi vive in stato di povertà temporaneamente o permanentemente. Solo un quarto della popolazione ha accesso ad acqua potabile e pulita. Povertà e mancanza di opportunità hanno come conseguenza l'aumento della violenza e della criminalità, come pure la crescita del consumo di droga.



. Un numero sempre più elevato di persone vive per la strada. Molte famiglie povere sono costrette a spartire l'alloggio con altre. Ciò tende a frantumare le strutture della famiglia tradizionale che molto spesso sono l'unica fonte della stabilità sociale. Questi due fattori aiutano a spiegare come l'abuso sessuale sui bambini sia aumentato. La disperata situazione economica influisce particolarmente sulle donne che tradizionalmente hanno un carico di lavoro più pesante di quello degli uomini.



Gli etiopi sono campioni nella maratona e nelle corse di atletica leggera dei 10.000 metri e dei 3000 siepi.

Abebe Bikila è stato un atleta etiope, due volte campione olimpico nella maratona , oro ai Giochi di Roma 1960 e Tokyo 1964.

Ai Giochi della XVII Olimpiade, svoltisi a Roma nel 1960, Bikila corse e vinse l'intera distanza della maratona senza scarpe.



Settore primario e secondario

Economia

L'economia etiopie è basata sull'agricoltura, con il caffè ed il grano come raccolto più importante. L'allevamento di pecore e capre è diffuso.

L'estrazione mineraria e l'industria giocano solo un ruolo minore.

Turismo

L'Etiopia é ancora una meta di viaggi pericolosa, l'infrastruttura adeguata non esiste ancora. Tuttavia il governo dell'Etiopia considera il turismo per il futuro come una delle fonti d'entrate piú importanti per il Paese. Si punta su turisti di alta categoria reddituale e di alto livello d'istruzione, che visitano il Paese perché gli interessa la cultura e la natura. La maggior parte dei visitatori va in Etiopia per affari o é lí solo di passaggio.

Trasporti

Rete ferroviaria: esiste una sola linea ferroviaria che collega Addis Abeba a Gibuti, con frequenti ritardi e di scarsa affidabilità. Si consiglia di non utilizzare per gli spostamenti la suddetta linea ferroviaria, in quanto è spesso oggetto di attacchi dinamitardi da parte di gruppi terroristici.

NON USARE LA FERROVIA!

Collegamenti con l'Europa: esiste una buona rete di collegamenti aerei interni, fra i principali centri urbani. Ad Addis Abeba esiste un moderno aeroporto internazionale.

Indicazioni per il viaggio

Fuso orario: + 2h rispetto all'Italia; + 1h quando in Italia vige l'ora legale

Le malattie più diffuse sono: le malattie parassitarie quali salmonella, le malattie infettive quali colera, epatite A, meningite, tifo, febbre gialla, TBC; l'AIDS.

Si consiglia di:

- portare con sé medicinali essenziali e di pronto soccorso, in particolare antidissenterici, antiallergici, antiparassitari e antimalarici;

NON BERE ACQUA CORRENTE!! GELATI, GHIACCIOLI, COCTAILS CON GHIACCIO.

NON CONSUMARE ALIMENTI CRUDI (VERDURE, CARNE)

LAVARSI I DENTI CON ACQUA POTABILE

STARE IN AMBIENTI AREATI

Indicazioni per il viaggio

La malaria, che non è diffusa nelle regioni più elevate dell'altopiano, è endemica nel resto del Paese. E' obbligatoria la profilassi antimalarica qualora ci si rechi in zone fuori della capitale e al di sotto dei 2400 metri.

Usare zanzariere quando si dorme.

Usare vestiti lunghi e chiari.

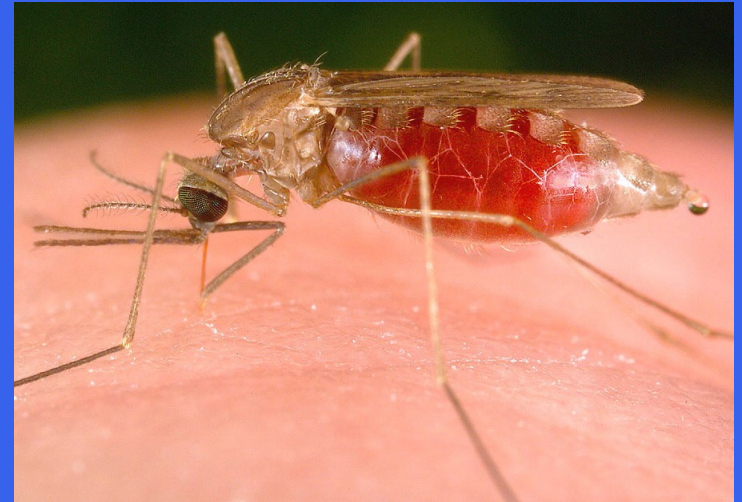

La rete cellulare che copre la capitale e le zone adiacenti (su un'area di 50km) nonché i principali centri urbani è in fase di ampliamento. È possibile comunicare anche tramite alcuni operatori italiani anche se spesso il servizio è interrotto. All'aeroporto e nei principali hotel della città è solitamente possibile prendere delle schede prepagate.

Vaccinazioni: il certificato di vaccinazione contro la febbre gialla è raccomandato



Benvenuti sul sito web
dell'**Ambasciata d'Italia a Addis Abeba**



Ambasciata d'Italia a Addis Abeba

Villa Italia - Kebena' - P. O. Box 1105
Addis Abeba

Tel  +251 11 1235717 

Fax Cancelleria Diplomatica  +251 11 1235689 

Fax Cancelleria Consolare  +251 11 1235713 

Fax Ufficio Visti  +251 11 1235696 

E-mail: ambasciata.addisabeba@esteri.it

Info visti: visa.addisabeba@esteri.it

Cancelleria consolare e adozioni

internazionali: consolato.addisabeba@esteri.it



L'Ambasciatore

Renzo Mario Rosso

- ▶ [Curriculum](#)
- ▶ [Messaggio](#)



il passaporto

Questura di Verbano Cusio Ossola

Il Questore - Via Lussemburgo, 4 - 28922 Verbano Cusio Ossola

telefono: 032351115

fax: 0323511552

email: gab.quest.vb@pecps.poliziadistato.it



Orari e uffici della Questura

Ufficio Passaporti

via lussemburgo 4

28058 (VERBANIA - VB)

telefono: 0323511550

Fax: 0323511535

Email: uffpassaporti.quest.vb@pecps.poliziadistato.it

Lunedì	10:00-13:00	
Martedì	09:00-12:00	
Mercoledì	09:00-12:00	
Giovedì	09:00-12:00	
Venerdì	09:00-12:00	
Sabato		
Domenica		

il visto

Quick Links

[Passaporto](#)

[Richiesta visto](#)

[Autentiche e legalizzazioni](#)

[ID card etiope](#)

[Spedizione salme](#)

Richiesta visti di ingresso

L'Ambasciata di Etiopia rilascia diversi tipi di visti: Diplomatico, ufficiale, di servizio, d'affari, turistico o di transito, a seconda delle necessità dei richiedenti. L'Ambasciata rilascia, inoltre, visti singoli, multipli e di reingresso.

	Visto diplomatico, ufficiale e di servizio	Visto d'affari	Visto turistico	Visto di transito
Singolo per 30 giorni	free/gratis	17,00 euro	17,00 euro	-
Multiplo per 90 giorni	free/gratis	26,00 euro	26,00 euro	-
Multiplo per 6 mesi	free/gratis	43,00 euro	43,00 euro	-
Di reingresso	free/gratis	-	-	17,00 euro 26,00 euro

N.B.: I prezzi sopra indicati non vengono applicati ai cittadini americani. In seguito ad accordi particolari presi con il governo degli Stati Uniti, un cittadino americano riceverà un visto multiplo di ingresso della durata di due anni, sia per scopi commerciali che turistici, al costo di ? 80.00.

L'ambasciata é a Roma. Se non ci si vuole recare lì, si può richiedere il visto turistico in aeroporto al proprio arrivo ad Addis Abeba.

andata e ritorno

The screenshot shows a web browser window with the URL www.volagratis.com/vg1/booking/booking1.action?idBooking=238844098&error=&back=false. The page features a navigation menu with categories like Voli, Hotel, Auto, Vacanze, Crociere, Case vacanze, Attività, and Speciali. A banner for 'PER L'AFRICA A PARTIRE DA 525 €' is visible. The main content area displays the booking details for a round trip.

Dati per la prenotazione del tuo viaggio:

Andata

	Data	Volo	Partenza	Arrivo
1	sab 01/03/2014	Ethiopian Airlines ET 0703 Economy	20:45 Milano Malpensa Terminal: 1 Volo con scalo tecnico	07:20 (del 02/03/2014) Addis Abeba Bole Terminal: 2

Ritorno

	Data	Volo	Partenza	Arrivo
1	dom 16/03/2014	Ethiopian Airlines ET 0702 Economy	00:30 Addis Abeba Bole Terminal: 2 Volo con scalo tecnico	07:00 Milano Malpensa Terminal: 1

L'importo della prenotazione indicato in questa pagina comprende il costo del volo desiderato già comprensivo di tasse e quote di gestione pari a euro 158,5 a persona a tratta. Nel caso decidessi di acquistare eventuali servizi accessori (bagaglio in stiva, check-in on line, polizza assicurativa, ecc.) saranno previsti dei costi opzionali a questi connessi che potranno incidere sul prezzo finale completo dei costi amministrativi, compresi nel 95% dei casi in un importo da 0 a 7 euro per passeggero a tratta. In ogni caso, qualunque eventuale costo aggiuntivo sarà sempre indicato prima della conferma a voler utilizzare il nostro servizio. Per pagamenti in valuta diversa dall'euro tutti gli importi qui indicati saranno convertiti nella diversa valuta che hai selezionato.

Partenza 01/3/14 ore 20,45 Arrivo 02/3/14 ore 7,20

Partenza 16/3/14 ore 0.30 Arrivo 16/3/14 ore 7,00

L'hotel dove alloggeremo



Posizione della struttura

Ag Palace Hotel sorge nel cuore di Addis Abeba e vicino a Chiesa di Medhane Alem e Centro Conferenze ECA. Questo hotel si trova vicino ai seguenti luoghi d'interesse: Meskel Square e Museo Nazionale dell'Etiopia.

Camere

Rilassati in una delle 19 camere della struttura, complete di frigorifero e TV a schermo piatto. Le camere sono dotate di balcone o patio con vista sulla città e sulle montagne. L'accesso wireless a Internet gratuito ti consente di restare connesso con il mondo, mentre la TV con canali via satellite è l'ideale per concedersi un po' di svago. Il bagno in camera dispone di doccia, soffione estraibile e specchio da trucco.

Servizi ricreativi, premium e spa

Avrai a disposizione una terrazza panoramica e una terrazza da dove ammirare il paesaggio e potrai utilizzare servizi come accesso wireless a Internet gratuito. La struttura propone, inoltre, servizi di concierge, una TV nella hall e supporto per la prenotazione di escursioni/biglietti.

Pasti

Questo hotel ospita un ristorante e un bar/caffetteria. Potrai anche scegliere di restare nella tua stanza e richiedere il servizio in camera 24 ore su 24. Dissetati con il tuo

drink preferito! Presso questa struttura troverai un bar/lounge.

Servizi business e altri comfort

Potrai usufruire di accesso gratuito a Internet ad alta velocità (cablato), check-in veloce e check-out veloce. È possibile usufruire di una navetta da e per l'aeroporto a pagamento (su richiesta) e in loco è disponibile il parcheggio gratuito.

Costo dell'hotel

Ag Palace Hotel

22 Mazorea, Addis Abeba

Ospiti: 2 Adulti

Camere: 1

Camera doppia standard

Oneri per il recupero delle tasse

e spese per i servizi €110.84 EUR

Verrà addebitato un importo totale pari a

€917.00 EUR

Include gli oneri per il recupero delle tasse

e le spese per i servizi

Sitografia

- 1) <http://www.viaggiasesicuri.it>
- 2) <http://www.volagratis.com>
- 3) <http://www.trivago.it>
- 4) <http://www.booking.com>
- 5) <http://www.child-hood.com/index.php?id=504>

FINE

ITINERARIO REALIZZATO DA
AZZURRA

Classe III Piancavallo